

Città di
Cuoragnè
Città Metropolitana di Torino

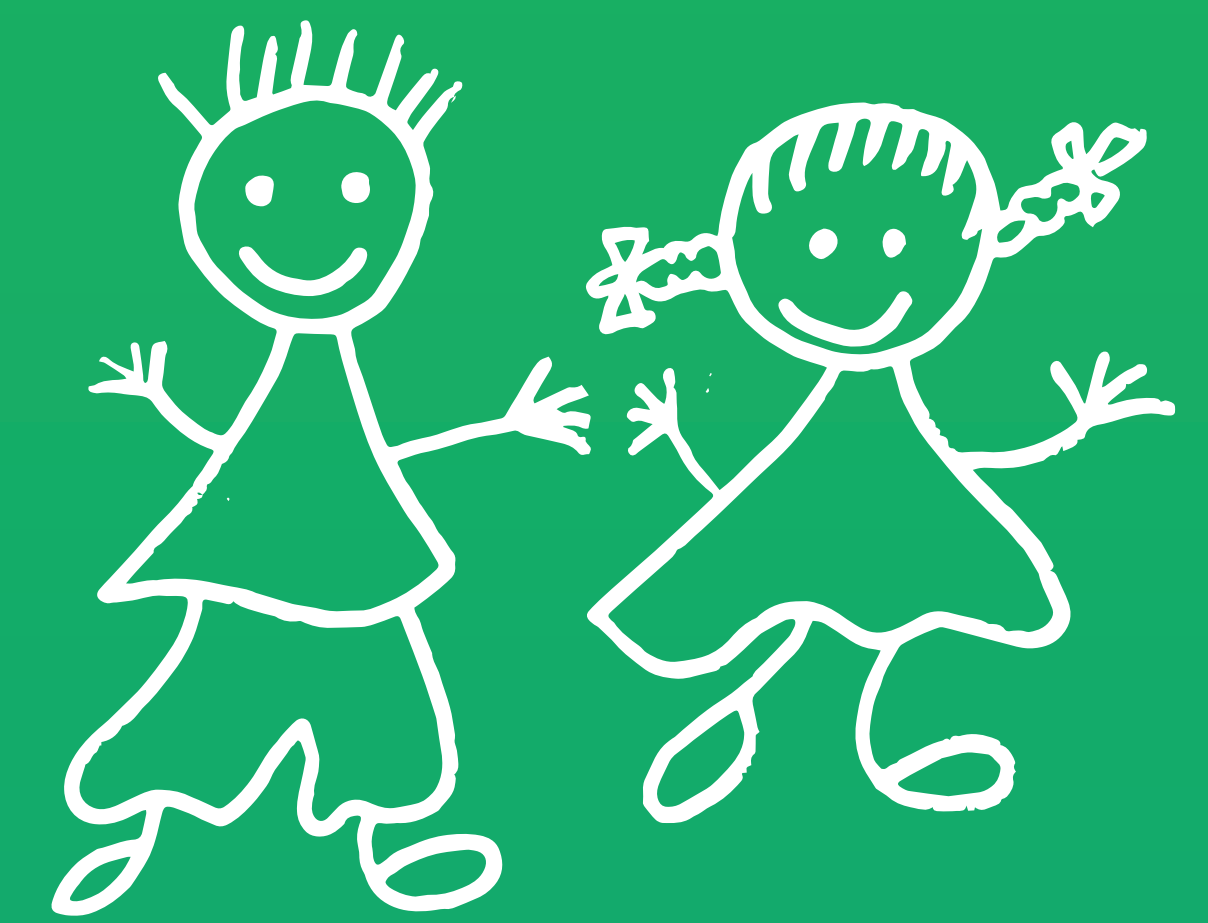

Asilo Nido COMUNALE Gli Sbirulini



DAL 13 MAGGIO 2024 AL 14 GIUGNO 2024
SONO APERTE LE ISCRIZIONI ALL'ASILO NIDO COMUNALE
"GLI SBIRULINI" PER L'ANNO SCOLASTICO 2024/2025

Apertura da settembre a luglio
(escluse vacanze di Natale e Pasqua),
dal Lunedì al Venerdì, dalle 7,30 alle 16,00

PROLUNGAMENTO POMERIDIANO
fino alle ore 18 in presenza di un numero congruo di do-
mande, (per bambini con genitori entrambi impegnati in
attività lavorativa oltre le ore 16,00 limitatamente a tempo
eccedente oltre quello necessario per lo spostamento)

Opzione per **ORARIO PART-TIME** fino ALLE 13.30
Possibilità di **PART-TIME VERTICALE** (3 gg alla settimana)



**TARIFFA MASSIMA UNIFICATA PER
RESIDENTI E NON RESIDENTI**

Assessore all'istruzione: *Laura Ronchietto Silvano*
La Consigliera delegata all'istruzione: *Camilla Barone*

INFORMAZIONI ED ISCRIZIONI

Ufficio Istruzione e Politiche Sociali
del Comune tel. 0124 655204/232
e sul sito del Comune www.comune.cuoragne.to.it